CURRICULUM

della Paone Progetti Costruzioni s.n.c.

Prima stesura
2004/07/09-18:44

Aggiornato al
2007/06/14-13:56

Posizione file
... \Doc\Curr \005.pdf

Indice

1	Dati della Società	3
2	Risorse Umane	3
3	Edifici di interesse artistico-architettonico	5
4	Recupero e riqualificazione urbana	7
5	Edifici di culto	7
6	Edifici Civili e Terziario	8
7	Consolidamenti e recuperi	9
8	Edifici Industriali	11
9	Impianti e strutture speciali	12
10	Viabilità	13
11	Design e arredamento d'interni	14
12	Altre Attività	14
	12.1 Concorsi di progettazione	14
	12.2 Prototipazione industriale	15

Elenco delle figure

1	Restauro della Chiesa SS. Maria delle Grazie	5
2	Completamento della Chiesa SS. Maria delle Grazie	5
3	Consolidamento ex Centrale Telefonica di Stato: disegni . . .	6
4	Consolidamento ex Centrale Telefonica di Stato: consolida- mento	6
5	Recupero del centro storico: 3D del progetto	7
6	Recupero del centro storico: la piazza di notte	7
7	Riqualificazione delle frazioni: 3D del progetto	8
8	Chiesetta in legno: 3D del progetto	8
9	Villa privata: 3D del progetto	9
10	Abitazione privata: 3D del progetto	9
11	Abitazione privata: immagini del cantiere	10
12	Villa privata: 3D del progetto	10
13	Villa privata: 3D del progetto	10
14	Abitazione privata a Settingiano: 3D del progetto	10
15	Industria di arredamenti	11

16	Sala Mostre di industria arredamenti: 3D del progetto	11
17	Sistema di trasporto solido	12
18	Copertura tramogge materie prime: disegni esecutivi	12
19	Castello per ascensore in acciaio e vetro: immagini del cantiere	12
20	Pub “Angel’s Blues”: interno	13
21	Negozio “Porto Salvo”: arredo su misura	13
22	Negozio “Fior di Pane”	13
23	Concorso Lamezia Terme: immagini 3D del progetto	14
24	Concorso Lamezia Terme: immagini 3D del progetto	15

1 Dati della Società

Ragione Sociale *Paone Progetti Costruzioni s.n.c.
di Paone Francesco e Luigi*

Atto Costitutivo *del 19/02//2002
presso Studio Notarile Dott. Giuliana Tozzi*

Camera di Commercio *CCIAA-NREA CZ-166823*

Partita Iva *0248360799*

Sede Legale *via San Francesco di Paola
n. 110/A-B 88044 Marcellinara (CZ)*

Telefoni *Tel/Fax 0961/990189*

E-mail *info@ppcstudio.it*

2 Risorse Umane

Ing. Luigi Paone

Nome e Cognome *Luigi Paone*

Ruolo svolto *Socio amministratore
Responsabile Divisione Ingegneria
Progettista strutturale
Project Manager*

Luogo e data di nascita *Catanzaro 18/01/1972*

Codice fiscale *PNA LGU 72A18 C352S*

Laurea *in Ingegneria Civile indirizzo Strutture
conseguita il 19/4/2001
presso la Facoltà di Ingegneria
ateneo di Firenze*

Albo Professionale *Iscritto all' Ordine degli Ingegneri
della Provincia di Catanzaro col n. 1977
Iscritto all' Albo dei Consulenti Tecnici
del Tribunale di Catanzaro col n. 1791 dal 31/05/2004*

Abilitazioni *Corso in materia di Coordinatore della sicurezza
nei cantieri Edili ai sensi del D.Lgs. 494/96
(settembre-ottobre 2001)*

Residenza *via Orto Monaci 5/5 88056 Tiriolo (CZ)*

Telefoni *Uff. 0961/990189
Cell. 333/8344233*

E-mail *ing@ppcstudio.it*

Arch. Francesco Paone

Nome e Cognome *Francesco Paone*
Ruolo svolto *Socio amministratore*
Responsabile Divisione Architettura
Progettista architettonico
Project Manager
Luogo e data di nascita *Catanzaro 14/08/1973*
Codice fiscale *PNA FNC 73M14 C352H*
Laurea *in Architettura indirizzo Progettazione*
conseguita il 02/11/1999
presso la Facoltà di Architettura
ateneo di Firenze
Albo Professionale *Iscrizione all' Ordine degli Architetti*
della Provincia di Catanzaro col n. 1428
via Orto Monaci 5/1 88056 Tiriolo (CZ)
Residenza
Telefoni *Uff. 0961/990189*
Cell. 339/4513014
E-mail *arc@ppcstudio.it*

Ing. Federica Paiar

Nome e Cognome *Federica Paiar*
Ruolo svolto *Responsabile Divisione Marketing del Progetto*
Progettista strutturale ed architettonico
Luogo e data di nascita *Catanzaro 14/08/1973*
Codice fiscale *PRA FRC 72C71 G999U*
Laurea *in Ingegneria indirizzo Strutture*
conseguita il 11/04/2000
presso la Facoltà di Ingegneria
ateneo di Firenze
Albo Professionale *Iscrizione all' Ordine degli Ingegneri*
della Provincia di Catanzaro col n. 2062
Iscritto all' Albo dei Consulenti Tecnici
del Tribunale di Catanzaro col n. 1792 dal 31/05/2004
Residenza
Telefoni *Uff. 0961/990185*
Cell. 333/8344232
E-mail *fepaiar@tin.it*

3 Edifici di interesse artistico-architettonico



Figura 1: Rimozione delle capriate in c.a. e messa in opera delle nuove capriate in legno



Figura 2: Applicazione delle fasce in fibra di vetro per il consolidamento della volta

Progettazione e Direzione dei Lavori

- Progetto e D.L. per gli *interventi urgenti per la messa in sicurezza, il ripristino ed il consolidamento della “Chiesa della Madonna delle Grazie” interessata dal crollo parziale del tetto, capriata in c.a. e della volta* (figura 1), *Tiriolo (CZ)*, Comune di Tiriolo, *Euro 232.405,60*, 2001.
- Progetto e D.L. per il *completamento e restauro della “Chiesa della Madonna delle Grazie”* (figura 2), *Tiriolo (CZ)*, Parrocchia Beata Vergine della Neve e delle Grazie, 2003.
- Progetto del *consolidamento e miglioramento sismico per il restauro e recupero funzionale di un fabbricato in via Pitagora sede di formazione del Centro Studi e Ricerche “F.I.E.L.D.”* (figura 3 e 4), *Tiriolo (CZ)*, Regione Calabria, *Euro 986.385,00*, 2004.

- Progetto esecutivo per lavori di *recupero e adeguamento dei beni culturali, Tiriolo (CZ)*, Comune di Tiriolo, Euro 500.000,00, 2006.



Figura 3: Consolidamento edificio ex Centrale Telefonica di Stato: disegni esecutivi originali



Figura 4: Consolidamento edificio ex Centrale Telefonica di Stato: modello di calcolo e consolidamento degli impalcati

Consulenze

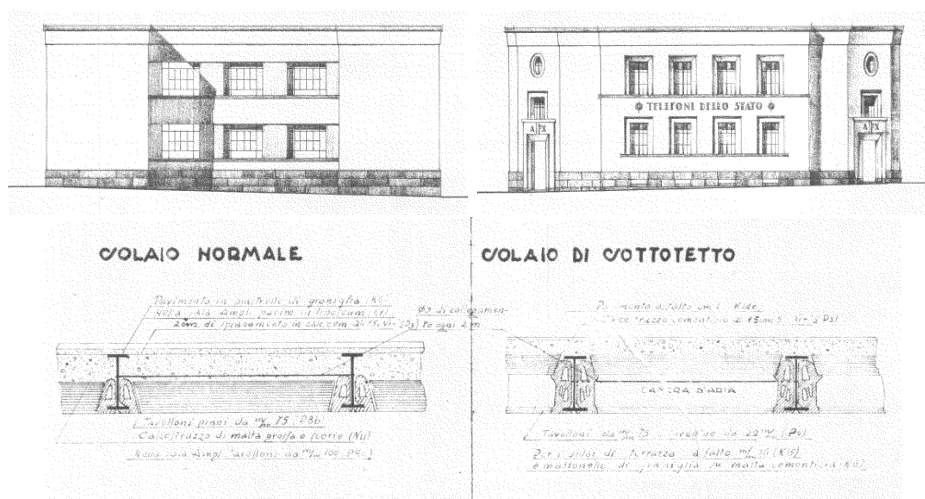
- Consulenza per lavori di *recupero e adeguamento dei beni culturali, Tiriolo (CZ)*, Comune di Tiriolo, Euro 500.000,00, 2003.

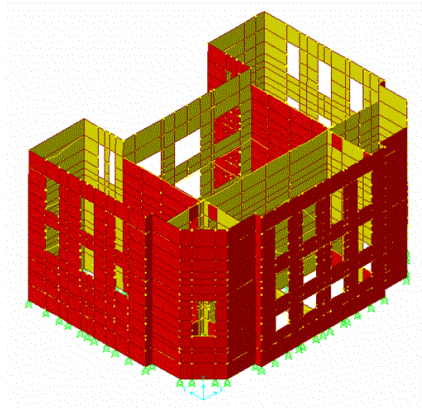

Figura 5: Recupero del centro storico: 3D del progetto



Figura 6: Recupero del centro storico: la piazza di notte

4 Recupero e riqualificazione urbana

- Progetto e D.L. per il *recupero del centro urbano del Comune di Tiriolo* (figura 5 e 6), *Tiriolo (CZ)*, Comune di Tiriolo, *Euro 129.114,22*, 2002.
- Progetto e D.L. per la *riqualificazione urbana nelle frazioni di Pratorà, Ferrito e Soluri* (figura 7, *Tiriolo (CZ)*, Comune di Tiriolo, *Euro 232.000,00*, 2005.

5 Edifici di culto

Progettazione

- Progetto di una chiesetta in legno (figura 8), *Jacurso (CZ)*, Comune di Jacurso, 2003.



Figura 7: Riqualificazione delle frazioni: 3D del progetto



Figura 8: Chiesetta in legno: 3D del progetto

6 Edifici Civili e Terziario

Progettazione e Direzione dei Lavori

- Progetto e D.L. di edificio in c.a. per abitazione ed uffici, *Marcellinara (CZ)*, 2000.
- Progetto di edificio in c.a. per Pub-Pizzeria, *Tiriolo (CZ)*, 2001.
- Progetto strutturale edificio in c.a. Uffici Amministrativi, *Marcellinara (CZ)*, Italsoap s.r.l., 2003.
- Progetto D.L. di una residenza in località “Rucci” (figura 9), *Marcellinara (CZ)*, 2003.
- Progetto e D.L. di una residenza in via Pitagora (figura 10 e 11), *Tiriolo (CZ)*, 2004.
- Progetto e D.L. di una residenza in località “Pratora” (figura 12), *Tiriolo (CZ)*, 2005.

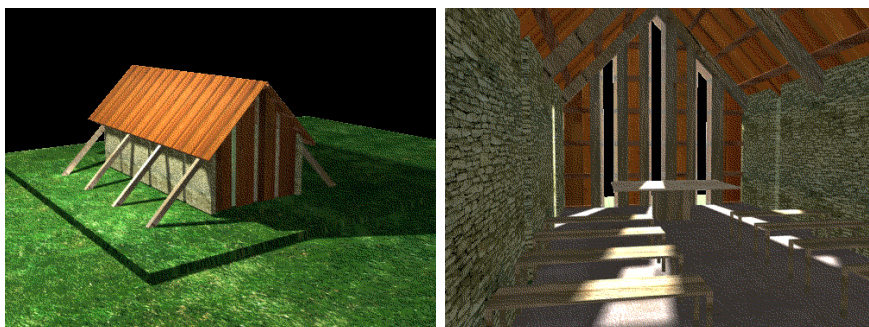

Figura 9: Villa privata: 3D del progetto

- Progetto e D.L. di una abitazione unifamiliare (figura 14), *Settingiano (CZ)*, 2006.
- Progetto e D.L. di una abitazione unifamiliare (figura 13), *Settingiano (CZ)*, 2006.

7 Consolidamenti e recuperi

Progettazione e Direzione dei Lavori

- Progetto di consolidamento di un edificio in c.a., *Satriano (CZ)*, 2005.



Figura 10: Abitazione privata: 3D del progetto



Figura 11: Abitazione privata: immagini del cantiere



Figura 12: Villa privata a Tiriolo: 3D del progetto

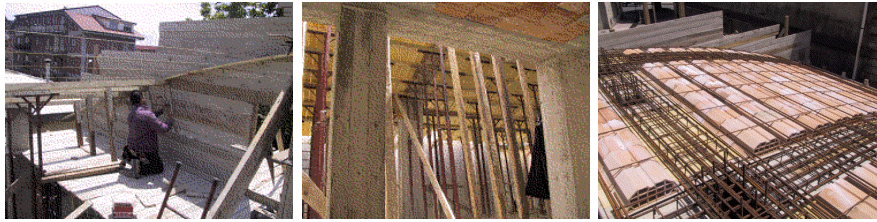

Figura 13: Villa privata a Settingiano: 3D del progetto

- Progetto di consolidamento e miglioramento sismico di un edificio in c.a., *Catanzaro (CZ)*, 2005.

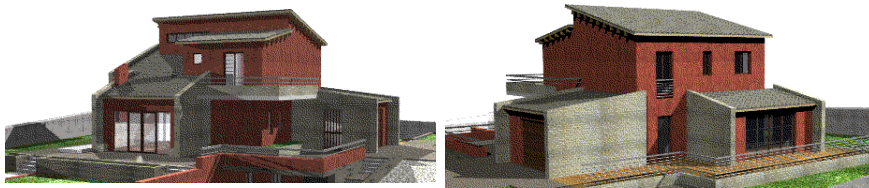

Figura 14: Abitazione privata a Settingiano: 3D del progetto

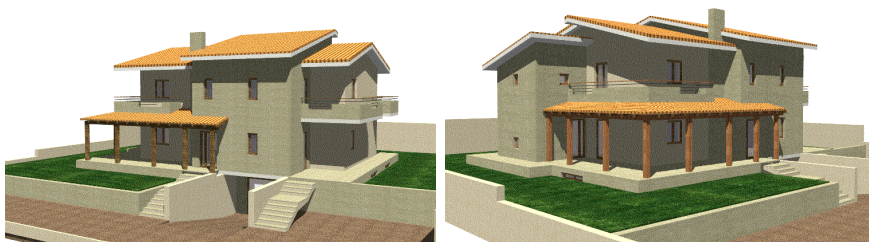

Figura 15: Industria di arredamenti: viste 3D del progetto

8 Edifici Industriali

Progettazione e D.L.

- Progetto strutturale pensilina in acciaio, *Catanzaro Lido (CZ)*, Talarico Costruzioni Metalliche, 2001.
- Progetto e D.L. di un insediamento produttivo con sala mostra di una industria per arredamenti (figura 15), *Cortale (CZ)*, L.A.F. Legno Arte e Forme di Pietro Olivadoti, 2003.
- Progetto strutturale edificio monopiano in acciaio per la produzione di detersivi industriali, *Marcellinara (CZ)*, Italsoap s.r.l., 2003.
- Progetto preliminare per realizzazione sala mostre di una industria di arredamenti (figura 16), *Tiriolo (CZ)*, Bevivino Cucine s.r.l., 2005.

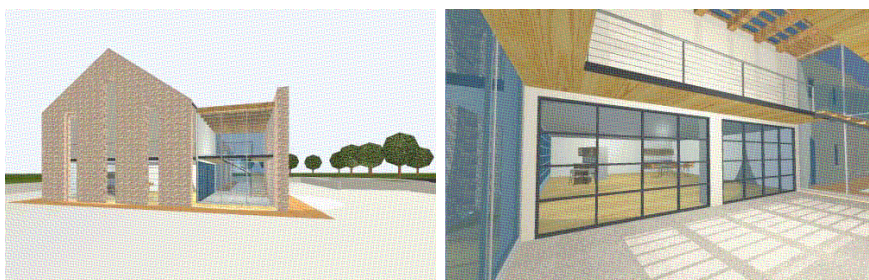

Figura 16: Sala Mostre di industria arredamenti: 3D del progetto



Figura 17: Sistema di trasporto solido: disegni esecutivi e vista dell'impianto



Figura 18: Copertura tramogge materie prime: disegni esecutivi

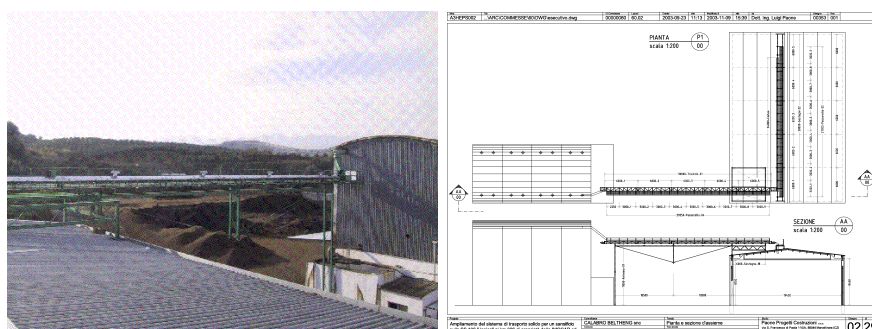

Figura 19: Castello per ascensore in acciaio e vetro: immagini del cantiere

9 Impianti e strutture speciali

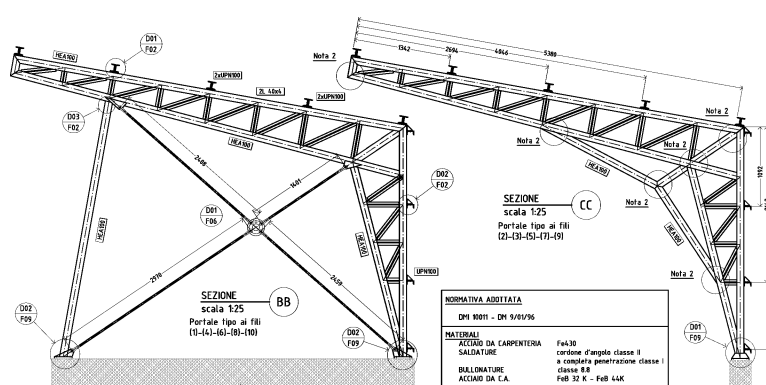
Progettazione e D.L.

- Progetto e D.L. per il potenziamento di un sistema di trasporto solido in un sansificio (figura 17) e , *Rossano (CS)*, Calabro Beltheng s.n.c., 2003.
- Progetto e D.L. le strutture di sostegno in acciaio per 8 serbatoi da 5000 litri, *Marcellinara (CZ)*, Italsoap s.r.l., 2004.
- Progetto per la copertura in acciaio di tramogge per le materie prime

in un cementificio (foto 18), *Marcellinara (CZ)*, Calmecementi s.p.a., 2004.

- Progetto e D.L. per il sistema di trasporto solido di R.S.U., *Gioia Tauro (RC)*, Calabro Beltheng s.n.c., 2005.
- Progetto e D.L. per un castello ascensore in acciaio e vetro (foto 19), *Tiriolo (CZ)*, Studio Arch. M. Mercurio, 2006.
- Progetto e D.L. strutture di sostegno per siti di telefonia, *Bologna (BO)*, Laneon srl, 2006.

Progettazione e D.L.

- Direzione dei Lavori per il completamento sulla S.P. Santa Caterina - SS106, *Santa Caterina (CZ)*, Amministrazione Provincia, , Euro 112.000,00, 2007.



Figura 20: Pub "Angel's Blues": interno



Figura 21: Negozio "Porto Salvo": arredo su misura



Figura 22: Negozio "Fior di Pane": arredo su misura e studio preliminare



Figura 23: Concorso Lamezia Terme: immagini 3D del progetto

10 Design e arredamento d'interni

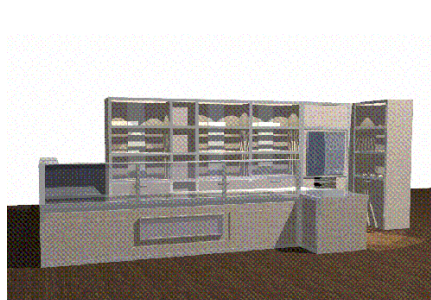
Progettazione e D.L.

- Abitazione “Chimirri”, *Catanzaro (CZ)*, 2000.
- Abitazione “Pullano”, *Tiriolo (CZ)*, 2001.
- Abitazione “Puccio”, *Tiriolo (CZ)*, 2001.
- Abitazione “Grandinetti”, *Tiriolo (CZ)*, 2001.
- Studio “Critelli”, *Tiriolo (CZ)*, 2002.
- Abitazione “Gemelli”, *Catanzaro (CZ)*, 2003.
- Bar “ILLY”, *Tiriolo (CZ)*, 2003.
- Ristorante pizzeria “D’Avalos”, *Tiriolo (CZ)*, 2003.
- Cocktail Bar “Angel’s Blues” (foto 20), *Tiriolo (CZ)*, 2003.
- Pizzeria “Pedro”, *Vibo Marina (VV)*, 2003.
- Gastronomia “Panestella”, *Briatico (VV)*, 2004.
- Gastronomia Market, *Porto Salvo (VV)* (foto 21), 2004.

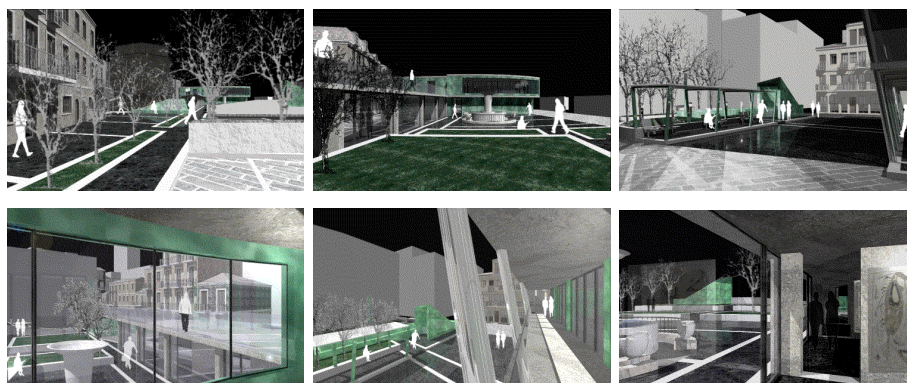
11 Altre Attività

11.1 Concorsi di progettazione

- Ideazione logo del “Nuovo polo scientifico universitario di Sesto Fiorentino”, Università degli studi di Firenze, 1997.



Figura 24: Tunnel per allestimenti: immagini del prototipo

- Progetto de “La Casa del pellegrino”, 2°classificato in *Giubileo 2000*, Amm.ne Prov.le di Catanzaro, 1999.
- Riqualificazione sostenibile architettonica ed urbanistica di piazza Mazzini e piazzetta S. Maria Maggiore (figura 23), *Lamezia Terme (CZ)*, 2005.

11.2 Prototipazione industriale

- Strutture leggere per allestimento padiglioni fieristici idonee alla retroproiezione (figura 24), IO srl, Treviso (TV), 2007.